Bonus centri estivi

Vademecum

1. Cos'é?

Una misura di aiuto alle famiglie, contemplato nel Decreto Rilancio; consiste nell'erogazione di una somma a sostegno delle spese sostenute per la frequentazione di un centro estivo

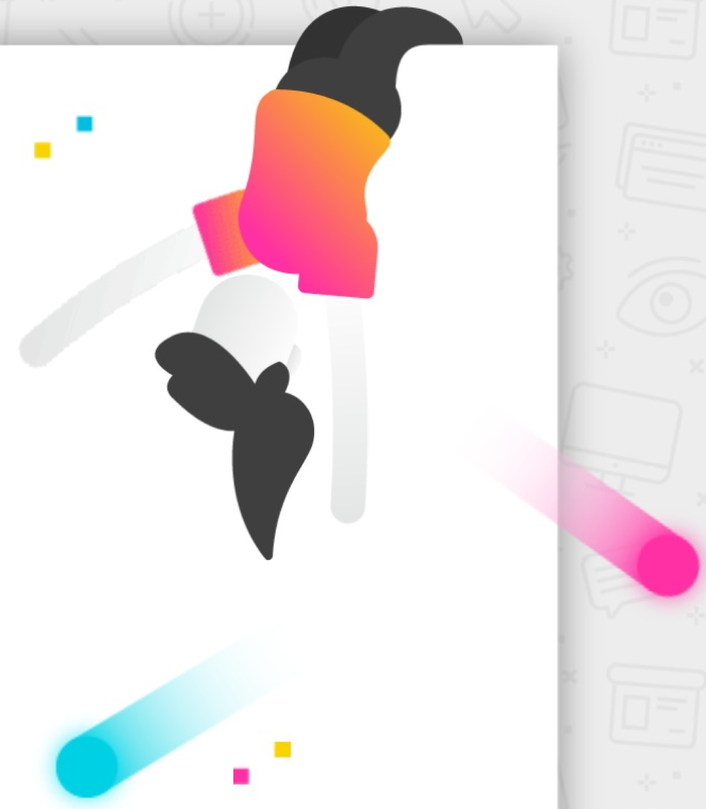

2. Chi può usufruirne?

- Chi non ha già presentato la domanda per il bonus baby sitter
- Chi ha già fruito del primo bonus baby sitting con la possibilità di ricevere un importo integrativo
- Genitori di figli di età non superiore a 12 anni:
- Dipendenti del settore privato;
- iscritti in via esclusiva alla Gestione separata di cui all'articolo 2, comma 26, della legge 8 agosto 1995, n. 335;
- autonomi iscritti all'INPS;
- autonomi iscritti alle casse professionali.

3. Per quali strutture?

- centri estivi;
- servizi integrativi per l'infanzia;
- servizi socio-educativi territoriali,
- centri con funzione educativa e ricreativa;
- servizi integrativi o innovativi per la prima infanzia.
-

4. Come fare domanda?

www.inps.it

Sul sito www.inps.it nella sezione Servizi online > Servizi per il cittadino > autenticazione con una delle credenziali di seguito elencate > Domanda di prestazioni a sostegno del reddito > Bonus servizi di baby sitting.

Per convalidare la domanda il genitore dovrà autentificarsi al sito dell'INPS tramite il PIN (SPID, CNS o CIE).

Call center

Contattando il call center 03.164 da rete fissa (gratuitamente) oppure il numero 06.164164 da rete mobile (a pagamento),

Termine per la presentazione della domanda:

31 LUGLIO 2020

Durante la compilazione sarà necessario indicare alcune **informazioni relative alla struttura recettiva quali: ragione sociale, partita IVA (o codice fiscale), tipo di struttura che ospita il minore.** Nella domanda da presentare all' Inps verranno richiesti i documenti che provano l'avvenuta iscrizione (ricevuta; fattura; altra documentazione che attesti l'iscrizione). Sempre nella domanda si dovrà inoltre elencare il **periodo d'iscrizione del bambino al centro estivo. Il periodo minimo di iscrizione è di una settimana.**

Rimborso direttamente sul conto corrente del genitore
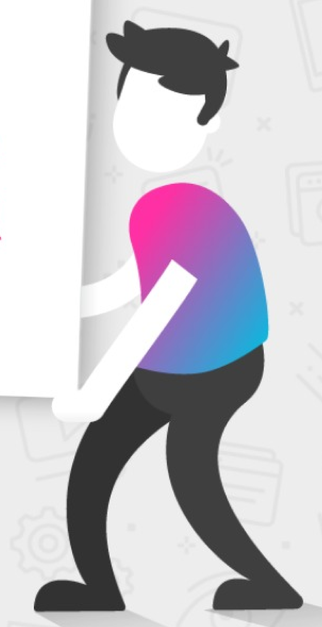
L'importo una volta accettata la domanda è visibile direttamente nella sezione "Libretto famiglia" sul sito dell'INPS, entro 15 giorni dall'avvenuta richiesta. È possibile optare per una parte sola dell'importo oppure l'intera quota prevista per il bonus. Una volta quindi ottenuto l'importo è possibile procedere con il pagamento dell'iscrizione al centro estivo.